

LEGENDA	
<b>IL TERRITORIO URBANIZZATO</b>	<b>IL TERRITORIO RURALE</b>
centro storico	i poli dell'agricoltura innovativa
nucleo storico	le aree del turismo escursionistico naturalistico
ambito di pertinenza di centro-nucleo storico	la tutela del territorio e la prevenzione dei rischi
territorio urbanizzato	viabilità storica
emergenza storico-architettonica	i tracciati della mobilità lenta
<b>CRONOLOGIA DELL'EDIFICATO</b>	orologio bike-sharing
edificato esistente al 1954	alloggi
edificato successivo al 1954	alloggi allo stato di rudere
<b>ARCHITETTURA RELIGIOSA</b>	gestiti poligonali
abbazia	gestiti puntuali
sacristia	grotte
pieve	area contigua di cava (ACC)
chiesa	ricadente nel Parco Apuano
santuario	SITI NATURA 2000 E SIR
eremo	siti di interesse comunitario SIC
convento	zone a protezione speciale ZPS
<b>ARCHITETTURA MILITARE STORICA</b>	siti di interesse regionale SIR
fortificazione estense	<b>PARCHI E RISERVE NATURALI</b>
fortificazione lucchese	Parco Nazionale dell'Appennino Tosco-Emiliano
fortificazione dirota	Parco Regionale delle Alpi Apuane
<b>I SERVIZI</b>	Riserva Naturale Statale di Lumarosa
poli di servizi di livello sovracomunale	Riserva Naturale Statale di Crecchella
poli di servizi di livello comunale	Riserva Naturale della Fena di Cortina
preziosi locali (esistenti da consolidare o da realizzare)	aree boscate e forestali
<b>PODI DI SERVIZI DI AREA WASTA</b>	<b>MORFOPTI RURALI DEL PIT-PPR</b>
polo di protezione civile	morfotipo dei campi chiusi a seminativo
polo di istruzione superiore	e a prato di collina e di montagna
polo teatrale e culturale	morfotipo dei campi chiusi a seminativo
<b>I POLI DEL TURISMO</b>	e a prato di pianura e delle prime pendici collinari
<b>SERVI ESISTENTI</b>	morfotipo di pianura o fondovalle
principali strutture di vendita non alimentari	morfotipo dei seminati semipiani
principali strutture di vendita alimentari	in aree a bassa pressione irradiativa
servizi per la sicurezza	morfotipo del mosaico culturale complesso a maglia fitta
biblioteca	di pianura e delle prime pendici collinari
teatro	morfotipo del mosaico culturale e particolare complesso
ospedale	di assetto tradizionale di collina e di montagna
municipio	morfotipo del seminativo e oliveto provenienti di collina
attrezzatura scolastica	morfotipo della olivicoltura
museo	morfotipo delle praterie e dei pascoli
centro scientifico-culturale	di alta montagna e di cirinale
attrezzatura sportiva	morfotipo delle praterie e dei pascoli
piscina	di media montagna
area a verde pubblico	<b>COPIANIFICAZIONE</b>
cimitero	previsioni di interesse comunale
<b>LA RETE COMMERCIALE</b>	ossogonate a conferenza di copianificazione
poli commerciali sovracomunali	regia previsione
poli di interesse locale	(da verbale conferenza copianificazione)
poli con necessità di presidio locale (esistenti da consolidare o da realizzare)	<b>LA MOBILITA'</b>
<b>GLI INSEDIAMENTI PRODUTTIVI</b>	<b>LE INFRASTRUTTURE DI INTERESSE SOVRACOMUNALE</b>
piattaforme produttive	strada regionale
nuclei produttivi	strada provinciale
insediamenti produttivi sparsi	linea ferroviaria Lucca-Aulla
polo della produzione idroelettrica	<b>L'ADEGUAMENTO DELLE INFRASTRUTTURE E DEI SERVIZI PER LA MOBILITA'</b>
polo delle acque minerali	la classificazione unitaria dell'assetto di fondovalle (SR 445 e SP20)
polo delle attività estrattive del marmo e lavorazioni connesse	l'adeguamento del tracciato
polo delle attività estrattive di pietra calcarea	l'adeguamento delle connessioni viarie con i territori contigui (SP)
<b>ATTREZZATURE TECNOLOGICHE</b>	il diffuso adeguamento della rete viaria comunale e minore
campo fotovoltaico	l'accordo stradale di previsione
centrale idroelettrica	l'adeguamento della linea ferroviaria Lucca-Aulla come assetto strategico della mobilità intermodale
impianto gestione rifiuti	il potenziamento delle stazioni come snodi poli-funzionali
teleriscaldamento	i principali nodi intermodali
<b>UTILE</b>	il potenziamento degli scali merci esistenti
confine comunale	la previsione di nuovi scali merci

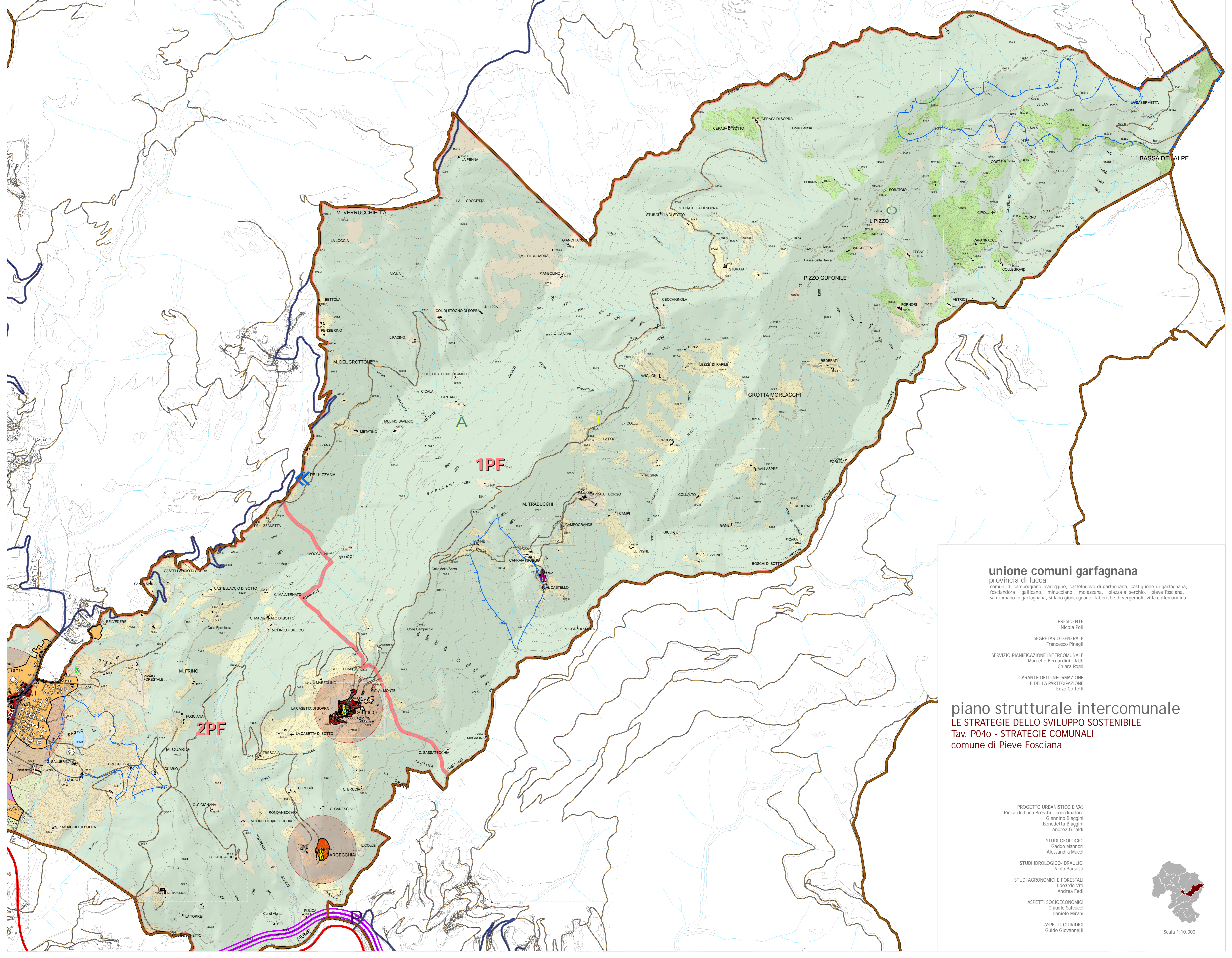

**unione comuni garfagnana**  
 provincia di luca  
 comuni di campegiano, careggine, castelnovo di garfagnana, castiglione di garfagnana, foscianello, galliciano, minacciano, molazzana, piazza al serchio, pieve fosciana, san romano in garfagnana, silvano garfagnano, fabbrico di vergerio, villa collemandina

**PRÉSIDENTE**  
 Nicola Pofi

**SECRETARIO GENERALE**  
 Francesco Pinagli

**SERVIZIO PIANIFICAZIONE INTERCOMUNALE**  
 Marcello Bernardini - RUP  
 Chiara Rossi

**GARANTE DELL'INFORMAZIONE E DELLA PARTECIPAZIONE**  
 Enza Collietti

**piano strutturale intercomunale**  
**LE STRATEGIE DELLO SVILUPPO SOSTENIBILE**  
 Tav. P040 - STRATEGIE COMUNALI  
 comune di Pieve Fosciana

**PROGETTO URBANISTICO E VAS**  
 Riccardo Luca Breschi - coordinatore  
 Cammino Biagini  
 Benedetta Biagini  
 Andrea Giraldi

**STUDI GEOLOGICI**  
 Guido Mannoni  
 Alessandra Mucci

**STUDI IDROLOGICO-ERAZIOLICI**  
 Paolo Barattelli

**STUDI AGRONOMICI E FORESTALI**  
 Edoardo Viti  
 Andrea Fedi

**ASPETTI SOCIOECONOMICI**  
 Claudio Salvucci  
 Daniele Mirani

**ASPETTI GIURIDICI**  
 Guido Giovannelli

Scala 1:10.000